京都三条
ラジオカフェ通信
FM79.7 京都三条ラジオカフェ タイムテーブル
2010年10月/11月/12月

FM 79.7 MHz

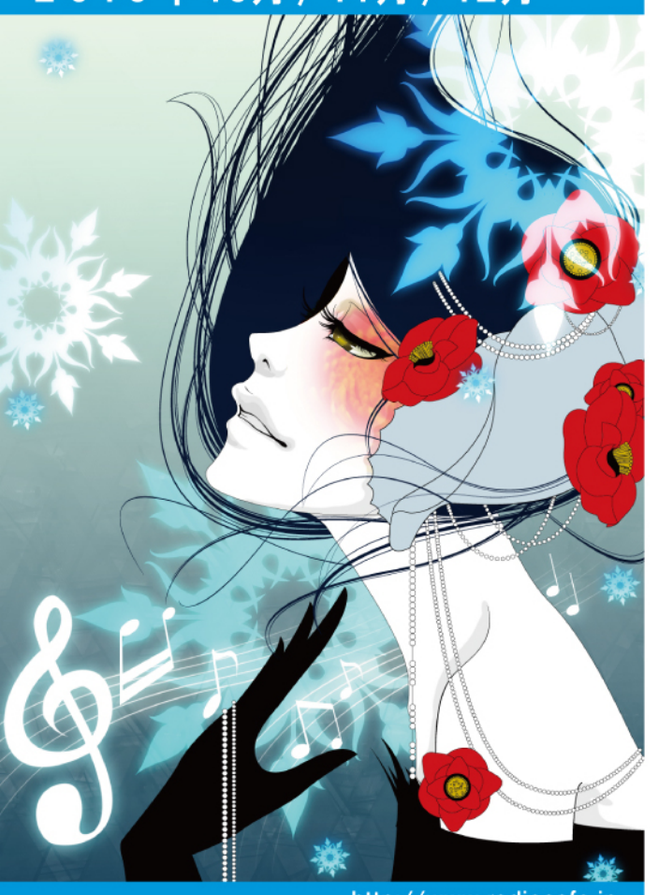

http://www.radiocafe.jp

京都の屋根をささえる小さな会社
ストロベリーセブン

大原温泉 湯元
京の民宿 大原の里
TEL075(744)2917
http://www.oohara-no-sato.co.jp

ASIA KOREAN KITCHEN
内房 アンパン
韓国料理
営業時間:17:30~23:00
定 休 日:月曜日
TEL/FAX 075(223)1928

有次
電話 075(221)1091

大垣書店
KYOTO since 1942

こみねっと情報

「りすの会」で一人暮らしのお年寄りの方に元気になってもらいませんか。

ご関心のある方、ご一緒にやりませんか。

一人暮らしのお年寄りの方の多くは、孤独、寂しさ、不安の中で生活をしておられます。「りすの会」は、そんなお年寄りの方にご自宅でお話し相手をさせて頂くことで、少しでも元気になってもらおうとしているボランティアグループです。

◆ボランティアのお問い合わせ先 FAX専用 075-495-6215

今月のラジオアート

【タイトル】	A song for you.
【コンセプト】	空気の冷えた寒い朝。 耳元で聞こえる歌が 私の身も心も温かく溶かしていく。
【作 者】	All Fiction http://all-fiction.com/

《ラジオアート募集中》詳しくは www.radiocafe.jp まで。

広告についてのお問い合せは
一枠(4×2cm)/10,500円、組合せ可
TEL. 075(253)6900
info@radiocafe.jp

発行元/NPO京都コミュニティ放送 TEL.075(253)6900 FAX.075(253)6901 info@radiocafe.jp 2010年10月1日発行

新番組紹介

さくらよさこいチャンネル

サクヨサ情報と学生パワーを発信!!
毎月第4金曜日19:30-20:00
この番組では、京都さくらよさこい実行委員会学生運営委員が、サクヨサに関する様々な活動をピックアップして紹介します。毎回サクヨサ関係者の中から特別ゲストをお呼びし、サクヨサの最新事情やちょっとしたエピソードなどを、雑談を交えながら楽しく配信しています。
◇京都さくらよさこい実行委員会
2010年8月8日放送開始

村山真平の"Friday night oasis"

村山のワンマンっぷりをご堪能ください!!!
毎月第2金曜日深夜 0:15-:0:18
第一回目から全てを一人で手がける村山にご期待ください。この番組は皆さまのご支援によりどんどん時間枠を拡大させていく番組です。あつかましい村山ではありますがご支援、心よりお待ちしております。京都をこの番組を通じて動かすことが出来るような番組になればと思っております!
◇村山企画/村山真平
2010年10月8日放送開始

MOVIE'N'ROCK-KYOTO!

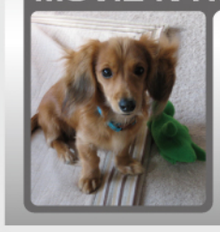

いい映画と、いいロック。
毎月最終土曜日18:00-18:30
Kyotoは文化の街ですよね。僕にとっての文化は、映画とロック。特にちょっと古い映画やロック素敵ですよー。一緒にいかがですか?「この1枚を聴かずに、この1本を観ずに、生きるのはちょっと勿体ないですよねー」「無人島に持っていくアルバムは?映画は?」を、毎月1枚と1本ご紹介します。
◇tim miyoshi
2010年10月30日放送開始

わてがなにわのももたろうでんねん

小さな子供から大きな子供まで
毎週日曜日8:00-8:03
絵本作家をやっています西田博司と申しまして、番組名にもつかわれている「わてがなにわのももたろうでんねん」という絵本の朗読を通して世間の方にこの本や知ってもらいたいと思っています。時間があればちょっとした情報や趣味の映画のお話でもしたいと思っています。
◇にしだひろし
2010年10月3日放送開始

短期番組紹介

京都・バナナ屋(8778)さんのROYALバナナ塾

バナナの達人による バナナのありがた〜いお話。
2010年10月19~28日
毎週火曜日/木曜日13:30-13:45
バナナのプロが知られざるバナナの魅力!をご紹介します。
◇株式会社ローヤル マーケティング部

あなたも放送できます!
FM79.7MHz
京都三条ラジオカフェで。
詳しくは、http://radiocafe.jp をご覧ください。

●ケイタイサイトでも情報発信中!
http://radiocafe.jp/i

京都医療福祉ラジオ

(独立行政法人 福祉医療機構 社会福祉振興助成事業)

「京都医療福祉ラジオ」は地域の医療や福祉に関する様々な情報やボランティア活動、市民の声などをお伝えする番組です。
『お年寄りやお体の不自由な方が元気になるラジオ』HP・ポッドキャスト→http://fm797fukushi.seesaa.net/

■ 京都医療福祉ニュース
生活に役立つ地域に密着した医療、福祉、介護に関する情報やニュースをお伝えします。
毎週水,木,金曜日/AM6:55-6:59、AM7:55-7:59

■ e-Voice("e"の由来は『良い/いい』『体験(experience)』『医』…)
介護、看護、福祉にまつわる「元気が出るお話」「生の声」「体験談」をご紹介します。
毎週土,日,月,火曜日/AM6:55-6:59、AM7:55-7:59

■ NPO・ボランティア団体便り
介護、看護、福祉に関わる団体が月変わりで番組を制作、計6団体が参加。
参加団体は医療・福祉情報発信講座」で募集します。
※次回開催2010年11月28日(日)PM1:00-4:00開催予定。
詳細はWEBをご覧ください。
毎週火曜日AM8:00-8:15

■ 元気が出る"医良"!
鎌田看護師と大矢医師の対談番組。医療いろいろ、旬の話題から
毎週月曜日AM8:00-8:15

■ 京都医療福祉「おしゃべりサロン」の開催
医療や福祉の専門家のお話をテーマを設けて聞きながら、参加者の質疑に答えるなど、市民の心の交流の場を持ちます。
◎第1回 2010年11月20日(土)PM3:00~5:00※予定
◎第2回 2010年12月18日(土)PM3:00~5:00※予定
◎第3回 2011年 1月22日(土)PM3:00~5:00※予定
※場所は未定。詳細はWEBで御案内致します。

▶新・携帯メルマガ配信開始!
FM797京都三条ラジオカフェや「京都医療福祉ラジオ」の最新情報をあなたの携帯メールにお届け致します。
登録はQRコードもしくはhttp://radiocafe.jp/i/ にアクセスしてください。

Community Communication

来ておくれやす!二条繁栄会
全長125m、京都で2番目にちっちゃな商店街!
◇二条繁栄会
毎月第2・4火曜日 16:00-16:06
▶2010年7月

カナリヤが安息できる きれいな空気とは
私たちの健康と環境を守る、室内の空気質を知る。
◇京都カナリヤ会
毎月第3日曜日 9:30-10:00
▶2010年9月

京から Green コミュニケーション!
環境、平和、芸術、健康、食等の専門家をゲストに、Greenな生活スタイルを考えます。
◇松岡千鶴/武田病院/コスモシップ/(株)ディー・エー・シー
毎週金曜日 17:00-17:30
▶2003年4月

KYOTO HAPPY NPO!
NPOなどで活躍する方々をゲストに迎え、熱いトークを。
◇きょうとNPOセンター
毎週日曜日 10:00-10:30
▶2003年4月

正会員紹介/番組審議会・番組編成委員会レポート
番組審議会・番組編成委員会の報告、京都コミュニティ放送の正会員紹介、リスナーの声をお送りします。
◇NPO京都コミュニティ放送
毎週月曜日 11:00-11:15
▶2003年11月

まちづくりチョビット推進室
地元建設屋が語る、京のまちづくり最前線。
◇公成建設株式会社
毎月第2・4土曜日 15:30-16:00
▶2005年1月

2025年の京都
京都水族館計画が、京都に何をもたらすのか。
◇「2025年の京都」番組スタッフ
毎週月曜日 9:30-9:33
▶2010年4月

弁護士の実像と虚像
弁護士を身近に感じる30分。
◇京都弁護士会広報委員会
毎週火曜日 14:00-14:30
▶2005年5月

校歌の時間
京都の校歌を紹介します。
◇NPO京都コミュニティ放送
毎週金曜日 12:48-12:54
▶2007年2月

キミと言う太郎のおすすめ
元気な場所、団体のお話。
◇京都の屋根をささえる小さな会社 ストロベリーセブン
毎週木曜日 19:15-19:30
▶2005年10月

市民ラジオレポート
FM797市民レポーターが身近な地域の話題をレポートします。
◇NPO京都コミュニティ放送
毎週月-金曜日 9:55-9:59
▶2005年9月

ハロー! ラジオカフェ "おはようさんどす"
ラジオカフェ店舗から町衆の声を生放送
◇NPO京都コミュニティ放送/京ことばの会
毎週月曜日 10:30-11:45
▶2006年10月

サンコバ Cafe
歴史溢れる三条小橋から京の魅力をお伝えします。
◇三条小橋商店街振興組合メンバー
毎月第2水曜日 16:30-16:45
▶2009年2月

チーム桐丸おおきにラジオ
チーム桐丸交友録、番組Blog: http://fm797kirimaru.seesaa.net/
◇チーム桐丸/片桐祐一
毎週火曜日 17:30-17:54
▶2010年3月

京の台所 錦でお買いもの〜プロのお薦め〜
お薦めの調理法などプロならではの情報満載!!
◇京都錦市場商店街の皆さん/松岡千鶴
毎週金曜日 11:20-11:29
▶2010年3月

たのしおすえ 三条名店街
歴史の香りがする三条名店街の魅力を存分にお伝えします!!
◇三条名店街商店街振興組合の皆さん/松岡千鶴
毎週金曜日 11:00-11:15
▶2010年4月

京都医療福祉ニュース/e-Voice
医療、福祉、介護に関する情報や「元気が出るお話」「体験談」などの声を紹介。
◇京都コミュニティ放送/独立行政法人福祉医療機構
毎日 6:55-6:59 7:55-7:59
▶2010年9月

NPOインホープこころ発信局
立ち上がるきっかけ、動き出すきっかけ。
◇NPOインホープ
毎月最終日曜日 11:00-11:55
▶2010年5月

行列のできる訪問看護ステーション
訪問看護とは?
◇(株)アドナース/看護師DJ鎌田智広
毎週水曜日 8:00-8:15
▶2010年6月

京都医療福祉ラジオ
お年寄りやお体の不自由な方が元気になるラジオ。
◇京都コミュニティ放送/独立行政法人福祉医療機構
毎週火,土曜日 8:00-8:15
▶2010年7月

こみねっとラジオ
地域と地域を繋ぐコミュニティ・ネットワークラジオ。
◇京都コミュニティ放送/京都府地域力再生プロジェクト
毎週土曜日 10:00-10:15
▶2010年7月

ゆめっとな夜2010
「若者力」が地域力再生のキーワード。
◇京都ゆめネットワーク "ゆめっと京都"
毎月第2・4土曜日 19:00-19:30
▶2010年7月

メディアのメディア
グローカルな新しいメディアの実験。
◇現代メディア・フォーラム 柴山哲也、元谷朋子、藤井彩加
毎月第2・4土曜日 16:00-16:30
▶2010年6月

京都三条ボンズカフェ
現代のお坊さんによる、京都ならではのエンターテイメント型人生探求番組!
◇京都ボンズカフェ事務局
毎週火曜日 22:00-23:00
▶2004年3月

なにわ熱帯夜
大阪から新鮮でホットな情報を紹介します!
◇三浦一夫・石田一川越義一・小泉じゅん子・北優子・西村梨絵・秋山宏美
毎週金曜日 21:00-21:15
▶2007年1月

太郎's Café
音楽と人、様々な出会いを太郎がトーク。
◇チーム太郎
毎月第4月曜日 17:00-17:15
▶2008年8月

あなたの明日のために…
大切な人との明日のために 今 何をする?
◇NetwebTV.com/ロイ山本
毎週水曜日 深夜0:00-0:15
▶2005年10月

不思議な蜂蜜
自然の贈り物ー天然蜂蜜、その不思議な世界。
◇小川半蔵
毎週日曜日 12:00-12:03
▶2005年7月

京都遊空間〜ようこそ「遊子庵」へ
「入口は遊び、出口は文化」、まちの楽しさをプロデュース。
◇パーソナリティ:武知朋子、ナビゲーター:高嶋加代子、協力:株式会社セブンイレブンジャパン
毎月第2・4日曜日 14:30-14:45
▶2008年5月

天狗社長の独り言
今までの出来事の経験や疑問、これからの人生の思いを語りかけます。
◇浅野 広樹
毎週金曜日 17:30-17:45
▶2010年1月

ひまラジ〜〜〜〜♪
笑いあり、涙ありの「ひまラジWorld」♪
◇ひまわりカンパニー メンバーほか
毎月第1金曜日 14:00-14:21
▶2009年10月

Talk Talk Talk Kyoto Kyoto

ワカモノ発ニューウエーブ京都
京の若者・イベント情報。
◇"ゆめっと京都"推薦の青少年団体・グループ
毎週金曜日 20:00-20:15
▶2010年7月

中西克之のMIX UPラジオ797
明るい言葉で明るい人生を歩みましょう!
◇中西克之
毎月第2・4水曜日 18:00-18:12
▶2009年4月

ムコミギ
京都府向日市に住む23歳のリアル。
◇M.T.S/村山真平,川島侑,岩井麻人,谷郷史裕,片桐典子
毎月第2金曜日 深夜0:00-0:15
▶2009年4月

盛上浩一のワクワクライフ
経済問題や人生観を語る15分。
◇盛上浩一
毎週火曜日 17:00-17:15
▶2003年4月

ベル カフェ
結婚式のプロがお伝えする幸せ発信情報番組。
◇ベルブライト スタッフ全員(もも、なな、ハニー、メイ、とん、とも)
毎週水曜日 17:00-17:15
▶2010年7月

「5and6」ラジオ
Getting out. まだ見ぬ景色へ。
◇竹中 健司 原田 裕子 竹中木版 竹笹堂
毎週月曜日 19:00-19:30
▶2008年4月

ヒュゲイアケイコの知ってる!?予防美学
「予防美学的生き方」はじめてみませんか?
◇ヒュゲイア予防美学研究所 木下恵子・川勝亮・川勝ありさ
毎月第1日曜日 13:00-13:15
▶2008年8月

村山真平の"Friday night oasis"
村山のワンマンっぷり!をご堪能ください!!!
◇村山企画/村山真平
毎月第2金曜日 深夜 0:15-:0:18
▶2010年10月

満月にゆさぶられ
近いところを探しましょ。
◇きとだかおる
毎週木曜日 10:00-10:06
▶2010年4月

MOVIE"N"ROCK-KYOTO!
いい映画と、いいロック。
◇tim miyoshi
毎月最終土曜日 18:00-18:30
▶2010年10月

インプロマインド〜即興でGO!〜
ドキドキッ☆アハハの即興ゲーム。
◇伽羅&Petal of Orchis(まめっち&ひめ)
毎月第1水曜日 23:00-23:15
▶2009年7月

夢創造コミュニティ「Dream Ship」
夢のコラボをしちゃいましょう!
◇H'mansS/キャプテンAKI
毎週木曜日 22:00-22:15
▶2010年4月

ラジオdeおふチョ
今日の仕事も一段落。ホッと一息、おふチョでリフレッシュ。
◇一丁噛(いっちょかみ)メンバーズ (米田 明、武村 眞里)
毎週水曜日 17:30-17:55
▶2009年10月

立山 輝のオペレート競馬コアな予想
競馬はコアに管理されている。
◇ゆるり競馬プロジェクト/立山 輝
毎週金曜日 深夜0:15-0:18
▶2010年4月

FM重武特区
極私的土曜深夜重めの音楽会!
◇シゲタケ・オン・デマンド、シゲタケさんとゲストさん
毎月第1・3金曜日 深夜0:00-0:15
▶2010年4月

徹底A・O主義
受験は絶対A・O入試で決める。
◇TOPアスリート塾 塾長立山 輝
毎月第2・4水曜日 深夜0:15-0:21
▶2010年4月

おおきに☆おたのもうします!
京のお茶屋女将・春雪のトークラジオ。
◇お茶屋 女将・春雪/純庵きものカフェ
毎週金曜日 19:00-19:03
▶2010年7月

京ことばニュース
京ことばで京都のニュースをお届け致します。
◇村山造酢、NPO京都コミュニティ放送、京言葉の会
毎週土・日曜日
▶2006年5月

京都TODAY
国際都市KYOTOをテーマにトーク。
◇酒井弘
毎月第2・4日曜日 12:04-12:19
▶2009年4月

よろしおすえ 京ことば
京ことばを暮らせ生きたことばとして発信させていきます。
◇「京ことばの会」会員
毎月第3木曜日 12:00-12:15
▶2008年6月

きょうと・人・まち・であいもん
建築専門家が京都のまちづくりを考える。
◇京都府建築士会
毎週土曜日 15:00-15:30
▶2003年4月

ウォーキングカフェ/町なか一口メモ
京の町を歩いて生中継する、歩くラジオ。
◇案内人:山田章博、ウォーキングカフェ制作チーム、林万昌堂
毎週土曜日 13:00-13:55
▶2003年4月

イベント羅針盤
京都市および関係団体の総合イベント情報。
◇京都市
毎週土・日曜日 11:56-11:59
▶2003年7月

ふるさと京都、夢・知恵・元気わくわく塾
まちづくりを楽しもう!
◇高輪加代子
毎月第1・3日曜日 深夜14:00-14:21
▶2010年1月

ラジオカフェ京都新聞ニュース
京都のニュースを中心にお伝えします。
◇ボランティアアナウンサー/京都新聞
月〜金曜日 11:55/12:55 17:55/18:55
▶2003年4月

イベント・アート情報
京都市内のイベントやアート情報を。
◇DJ ucchy、國澤 研一、津室 レイナ
毎週水曜日 14:30-15:00
▶2006年4月

らくらく5
京の町衆が毎週登場。
◇DJ 遠藤仁志
毎週木曜日 17:00-17:15
▶2006年6月

京都味わい物語「足るを知る」
京都で始まるおいしさの物語<京・食・財>を届けます。
◇山本博文
毎週日曜日 14:51-14:54
▶2010年4月

ビビッとIVIVIラジオ
☆個性のベクトル集団☆
◇同志社女子大学アナウンス部
毎週土曜日 22:00-22:15
▶2010年5月

立命さんしゃ発 こんなんどうでSHOW
立大産社学部生があなたに身近な京都を紹介。
◇立命館大学産業社会学部
毎月第2・4水曜日 20:00-20:09
▶2010年1月

帝塚山大学トラブルメーカー
学生による学生のためのプログラム。
◇帝塚山大学放送研究会
毎週木曜日 19:30-20:00
▶2003年4月

Ecology Work Culture Music

龍大ラジオタックル
自然いっぱいの瀬田からお届けします!
◇龍谷大学 コミュニティマネジメント学科・李・小黒ゼミ生
毎月第4土曜日 21:00-21:30
▶2006年5月

龍大放送ルービィスポット
人間だもの!正直しんどい!
◇龍谷大学学友会放送局
毎月第3土曜日 23:00-23:30
▶2007年1月

キンコンカンコウ宝送局
観光をテーマにした番組。
◇京都経済芸術大学観光デザイン学科ゼミ生
毎月第4土曜日 11:00-11:21
▶2007年6月

パジャマ de レディオ
学生の学生による学生のためのラジオ!
◇帝塚山大学放送研究会、芳田和哉(RN・よったん)
毎週日曜日 深夜0:00-0:15
▶2004年4月

京都フルカウンツ放送部
今、ヤングの覚醒がはじまった……
◇京都フルカウンツインターン選手
毎月第2・4月曜日 深夜0:00-0:06
▶2010年4月

くらもといたるのいたらナイト
☆大学とコンピュータの世界へ。
◇京都工芸繊維大学准教授・倉本到,同志社大学大学院生・江美可菜恵
毎週木曜日 深夜0:00-0:30
▶2010年7月

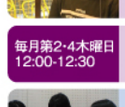

エコロジーニュース
京都、日本、世界の環境関連ニュース。
◇NPO京都コミュニティ放送
毎週月-金曜日 8:55-8:59
▶2007年8月

みどりのまちづくりの時間
まちづくりとみどりを考える。
◇パーソナリティ 山田拓広
毎月第1木曜日 11:00-11:30
▶2004年4月

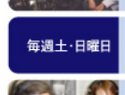

環境市民のエコまちライフ
環境を身近に感じる15分。
◇NPO環境市民
毎週月曜日 13:00-13:15
▶2003年4月

京都発!温暖化防止
温暖化問題の最新動向。
◇気候ネットワーク
毎週木曜日 13:00-13:15
▶2003年4月

STOP六ヶ所再処理
六ヶ所再処理工場、放っておいて大丈夫?
◇再処理を案ずる府民の会、高野潔樹
毎週火曜日13:00-13:03 毎週土曜日18:40-18:43
▶2008年5月

きょうとこれからラジオ
京都のさまざまな「これから」をゲストとともに語り合う30分間。
◇太田航平(NPO連携環境デザイン研究所ecotone)、高野中也(株式会社タカノ専務取締役)
毎月第2・4木曜日 12:00-12:30
▶2009年7月

PEACE by PIECE
京都から平和学。今ここにPeace Maker宣言。
◇立命館大学国際関係学部君島ゼミ有志
毎月第1・3月曜日 深夜0:00-0:30
▶2006年6月

難民ナウ!
天気予報のように最新難民情報を。
◇宗田勝也
毎週土曜日 19:00-19:06
▶2004年2月

シンクタンク・ジャーナル
世界を翔けるシンクタンカー中野有が世界の中の日本、京都を見つめ語ります。
◇中野有
毎週火曜日 18:00-18:30
▶2008年4月

英語ニュース
京都の話題を英語でお伝えします。
◇NPO京都コミュニティ放送
毎週土・日曜日
▶2006年5月

マリオ&沙羅
世の中の出来事を若い視点でとらえる。
◇マリオ&沙羅
毎週木曜日 17:30-17:45
▶2004年6月

ひとみのひとりごと
戦争体験談など。
◇京都の屋根をささえる小さな会社 ストロベリーセブン
毎週火曜日 20:00-20:15
▶2006年5月

ピースレポート
京都から世界へ学生が平和のメッセージ発信
◇NPO京都コミュニティ放送/立命館大学国際関係学部君島ゼミ有志
毎週月-金曜日 19:55-19:59
▶2010年6月

ダンサーズ ラヂヲ
ダンサーは踊るだけは無いんです。
◇iLOVEFOOTWORK&グダグダナイト
毎週木曜日 23:00-23:15
▶2009年9月

NPOきもの協議会 純庵きものカフェ
「NPO法人きもの文化を創る習慣をつくる協議会」と「きもの」の総合情報番組!
◇純庵(中塚一雄/mixiコミュ日本きもの倶楽部)
毎月第1水曜日 12:00-13:30
▲2009年10月

三条発 ラジオ電鉄
三条発、あなたの音響ステーション行き。
◇洛南高校附属中学校鉄道研究部×曽場勝司・山口利幸
毎月第4木曜日 21:00-21:06
▶2010年5月

レオナルド西のイタリアン3分クッキング〜第2章〜
イタリア料理を3分で!
◇「リストランテ ディポ・ディパ」オーナーシェフ 西沢昭信
毎週金曜日 15:30-15:33
▲2009年6月

wave factory
まだ知られていないアンダーグラウンドな音楽やアートの可能性を発信。
◇枝松園子、有堀誠(第2金曜) / rimacona(第4金曜)
毎週金曜日 23:00-23:45
▶2007年1月

場末のラヂオ
場末のラヂオ、ちょっと外れたところから、あなたに送ります。
◇前田博巳 / 室田泉
毎週土曜日深夜 0:00-1:00
▲2010年4月

日曜午後の遊び時間
「サンデースイング」と「アートイン京都」。
◇京都文化博物館、らんでん、博和会、新風館
毎週日曜日 14:00-14:30
▶2003年4月

京都寺子屋〜BUNKA塾
背中文化論〜子どもたちに語ろう、大人の生き方。
◇寺脇研さん、大学院生・大学生・京都芸術高等学校生徒の皆さん
毎週土曜日 12:00-12:30
▶2006年8月

何でもイッチャイナ
京都と上海に拠点を置くセブンズプレゼンツ「何でもイッチャイナ」
◇中島伸男、山岡義則、さとみん
毎月第2火曜日 17:20-17:29
▶2009年12月

坪倉澄子の着物でお出かけ!!
箪笥に眠っている着物を気軽に着ましょう!
◇坪倉澄子
毎月第2・4金曜日 14:00-14:06
▶2006年4月

さくらよさこいチャンネル
テーマは"リスペクト"
◇京都さくらよさこい実行委員会
毎月第4金曜日 19:30-20:00
▶2009年8月

わてがなにわのももたろうでんねん
小さな子供から大きな子供まで
◇にしだひろし
毎週日曜日 8:00-8:03
▶2010年10月

江藤ゆう子のティータイムをあなたと…。
ほっとしたティータイムをご一緒に・・・
◇江藤ゆう子
毎月第2・4金曜日 15:00-15:15
▶2009年4月

たのしおすeクラシック
クラシック音楽の楽しさをお届けします。
◇小林明、京都フィルハーモニー室内合奏団メンバー
毎週金曜日 12:00-12:06
▶2008年8月

気ままな音楽談義
アマチュアミュージシャンをゲストに。
◇Pallet Planning
毎週金曜日 18:00-18:21
▶2004年3月

ひとみと普天の火曜歌謡ちょっとチャット
童謡から演歌、ジャズまで織り交ぜて
◇亜紀ひとみ、長澤普天
毎月第2・4火曜日 15:00-16:00
▶2004年4月

井上葵のmusic meu amor
楽しく元気にちょっとHに!
◇井上葵
毎週土曜日 深夜1:00-1:06
▶2004年7月

Sawaのおしゃべりジャズタイム
ジャズとおしゃべり、お酒落に楽しくね
◇Sawa/Sawa Of Music
毎月第2・4月曜日 12:30-12:45
▶2010年6月

FM797ライブ!新井英一の世界
心にしみるブルース!
◇マサミ
毎週土曜日 22:15-22:29
▶2009年5月

稲山訓央の人生はのこぎりだ!
のこぎりの憂愁の音色に触れてみませんか?
◇稲山訓央、宮川里美
毎週日曜日深夜 0:15-0:30
▶2008年6月

FM-RIDDIO☆(エフエムリディオ)
Friends&music×HAPPY☆RADIO
◇I-co まゅーん ALF
毎週土曜日 17:00-17:06
▶2010年6月

ザッツ ドリームウイザード
ラジオカフェからヒット曲生まれたら面白いですね。
◇KENJI, さつき,ピーポーインザプラネッツ
毎週土曜日 18:30-18:39
▶2006年12月

キミの思い出
あなたの思い出話をそれにまつわる音楽。
◇チーム・ストロベリーセブン・キミと言う太郎
毎週水曜日 12:00-12:06
▶2006年4月

Yu's Time ♪〜ゆうズミュージックカフェ
朝のひとときトークと音楽でほっこり♪
◇Dolce Piano Salon(ドルチェピアノサロン)/Yu(ゆう)
毎月第2・4日曜日 9:00-9:15
▶2010年1月

凛う 唄うたい、わじゅの世界
好きな京都の街にいい音を!
◇わじゅ http://sound.jp/waju/
毎週金曜日 深夜1:00-1:15
▶2007年12月

Music Now!
今、ちょっと気になる音楽をゲストと共に
◇NPO京都コミュニティ放送
毎月第2・4水曜日 15:30-15:51
▶2007年2月

水曜ライブステーション〜音楽交流広場〜
音楽とトークでつなげる心の交流広場です。
◇カフェ・ド・ゴスペル上田
毎週第3水曜日 20:00-20:15
▶2007年11月

▶印は放送開始年・月です。